

SRF  
SENIORERNA

Åsa

*Program för*  
*Hösten/vintern 2023-2024*



## MEDLEMSTRÄFFAR PÅ IDROTTSGÅRDEN, ÅSA KL. 13.30

*Du får aktuell information och underhållning*

### *Månadsmöte*

- 5 sep** *Upptaktsmöte med sill, potatis och tillbehör*  
Sill och potatis med gräddfil, gräslök, lättöl/vatten, smör och knäckebröd. Kaffe med liten kaka.  
Underhållning av Ralph Arnestig. Pris 120 kr/person.  
Anmälan till Rolf-Arne Ullaeus på tfn 0340-65 56 18 eller [rolf-arne@telia.com](mailto:rolf-arne@telia.com) senast den *27 augusti*. OBS! Max 90 personer

### *Månadsmöte*

- 10 okt** Johanna Vinterhav och Björn Vikström, Plan- och bygg, Kungsbacka kommun, presenterar senaste nytt om byggplaner i Åsa.  
West Estate med Anna Brodin berättar om sina planer kring Åsa Norra (Ölmevallaskolan) och restaurangstråket.

### *Månadsmöte*

- 7 nov** Bengt Einar "Sotarn" Johansson valdes år 2022 av lyssnarna till årets Sommarvärd i P1. Som ung pojke var han med om en olycka. Senare blev han entreprenör i turistbranschen, idrottare, och kommentator av bl. a. traktorpulling, volleyboll och forspaddling.

### *Julfest kl 17.00 - 20.00*

*OBS! Torsdag OBS!*

- Torsdag** Vi serverar ett härligt julbord från ICA Kvantum i Kungsbacka.  
**7 dec** Som vanligt bjuder vi på glögg och pepparkakor. OBS! Ta med eget kaffe och eventuella starkvaror. Öl, julmust eller vatten ingår.  
Underhållning av Christer Borg och Bernt Zander. Pris 300 kronor  
Anmälan till Rolf-Arne Ullaeus på tfn 0340-65 56 18 eller [rolf-arne@telia.com](mailto:rolf-arne@telia.com) senast den *25 november*. OBS! Max 72 personer

- 9 jan 2024** *Månadsmöte med tema om ensamhet*

Leg psykolog och socionom Lisa Birgersson håller föreläsning om ensamhetens olika sidor och ansikten

- 6 feb 2024** *Årsmöte*

Sedvanliga årsmötesförhandlingar med underhållning och förtäring.  
Mer detaljer i vårprogrammet. *Fri entré*

## Resor:

- 13 sep Resa till Skaraborg och Ryttmästarbostället**  
Avresa från Åsa IP 08.00. Fika ur medhavd matsäck i 30 min utefter vägen.  
11.15 – 12.30 Guidad visning av Varnhems Klosterkyrka.  
13.00 Gammaldags buffélunch och visning av Ryttmästarbostället, Simsjön  
16.30 avresa och 17.00-17.45 Shopping på Falbygdens Ost.  
Beräknad hemkomst 20.00  
Pris 1.200 kronor/person. Sista bokningsdag 23-08-31.  
Bokning: [resor@veddigebuss.se](mailto:resor@veddigebuss.se) Bg 130-9319 / Swish 123 278 88 75
- 16-17 nov Resa till Burg auf Fehmarn**  
Avresa från Åsa IP 07.00. Vi åker färjan Helsingborg-Helsingör  
Vi stannar för fikapaus i Danmark (ingår ej i priset).  
Calle K underhåller i bussen och har säkert ett quiz på lut.  
Vid 15-tiden dags för vinprovning på Calle i Burg.  
Därefter möjlighet till shopping.  
Vi checkar in på Hotel Gasthof Meetz Bannesdorf.  
Middag serveras kl. 19.00. Därefter underhåller Calle K  
*Dag 2:* Frukost och utcheckning. Kl. 9.00 Hemresan startar, vi rullar ut från hotellet  
Stannar lite kort vid någon butik för shopping innan vi kör ombord på färjan  
Fikapaus på Hallandsåsen (ingår ej i priset). Beräknad hemkomst 18.00  
Pris 2.475 kronor/person i dubbelrum. Sista bokningsdag 23-10-10.  
Bokning: [resor@veddigebuss.se](mailto:resor@veddigebuss.se) Bg 130-9319 / Swish 123 278 88 75
- 11 dec Resa till Ge-Kås i Ullared**  
Avresa från Åsa IP 08.00. 09.00–15.00 tid för shopping.  
Lunchkupong ingår i priset. Beräknad hemkomst 16.30  
Pris 225 kronor/person. Sista bokningsdag 23-12-06  
Bokning: [resor@veddigebuss.se](mailto:resor@veddigebuss.se) Bg 130-9319 / Swish 123 278 88 75
- 12 jan -24 Falkenbergsrevyn**  
Avresa från Åsa IP 13.00 för färd mot Falkenberg. Beräknad ankomst till  
Falkenberg och restaurang Sisi ca 14.00. Vi äter en asiatisk lunchbuffé på  
Restaurang Sisi som ligger vägg i vägg med teatern.  
Föreställningen börjar 15.30 så det ges gott om tid att avnjuta lunchen.  
Efter föreställningen så står bussen på utsidan av teatern för hemfärd mot Åsa.  
I priset ingår bussresa, lunchbuffe och revybiljett. Pris: 1000:-  
Anmälan till: [forsslundtouring@telia.com](mailto:forsslundtouring@telia.com) senast 30 dagar före avresa  
Betaling sker till Bg . 5763-0857. Forsslund Touring, ange gärna namn om  
inbetalning avser fler än en person. Ange Falkenbergsrevyn.

## ***Information för SPF Seniorerna Åsa***

SENIOREN – SPF Seniorernas medlemstidning

**Föreningens e-postadress:** [asaspf@telia.com](mailto:asaspf@telia.com)

**Hemsidan** – På vår hemsida får du förutom information från SPF Seniorerna Åsa även information från distrikt och förbund. Adressen till vår hemsida är:

<http://www.spfseniorerna.se/asa>

Lägg gärna in den som favorit eller lägg en genväg till skrivbordet vilket gör hemsidan lättare att hitta.

Bidrag till hemsida i form av text eller foto mottages med stor tacksamhet. De kan skickas till hemsidesansvarige **Dan-Olof Åberg** Tfn.: 0705 57 04 23 eller mail [daaberg81@gmail.com](mailto:daaberg81@gmail.com)

**Facebook** – SPF Åsa.

**Information** – kommer att ges på månadsträffarna. Programinslag kan tillkomma och presenteras på anslagstavlor, hemsida och e-post.

**Medlemsfrågor** – Den som vill bli medlem, kontakta medlemssekreteraren **Monica Hjarn**

Tfn: 0703 32 86 89 eller mail [monica.hjarn@gmail.com](mailto:monica.hjarn@gmail.com)

Självklart går det bra att ta kontakt med någon annan i styrelsen.

Adresser till styrelsen finns nedan och på hemsidan. Du kan även vända dig till medlemssekreteraren om du ändrar adress eller andra registerfrågor.

Har du e-post eller nyligen skaffat det så meddela detta snarast till medlemsekreteraren om du inte har gjort det redan. **Använd gärna anmälningsblanketten på vår hemsida.**

**Medlemsavgifterna** hanteras centralt från Förbundet. I januari kommer inbetalningskort på avgiften för 2024 som blir 270 kronor enligt årsmötesbeslutet.

**Medlemskort** – SPF Seniorernas medlemskort har flera förmåner knutna till medlemskapet. Dessa publiceras i vår medlemstidning **SENIOREN**.

SPF- föreningarna i Kungsbacka har också rabattöverenskommelser med olika lokala företag. Medlemskapet ger också möjlighet att teckna försäkring.

### **Styrelsen för SPF Seniorerna Åsa har följande sammansättning fram till årsmötet:**

Ordförande	Dan-Olof Åberg	0705 57 04 23	<a href="mailto:daaberg81@gmail.com">daaberg81@gmail.com</a>
Sekreterare	Boye Sandelius	0705 65 56 48	<a href="mailto:boye.sandelius@telia.com">boye.sandelius@telia.com</a>
Kassör	Rolf-Arne Ullaeus	0705 79 02 55	<a href="mailto:rolf-arne@telia.com">rolf-arne@telia.com</a>
Ledamot	Monica Hjarn	0703 3286 89	<a href="mailto:monica.hjarn@gmail.com">monica.hjarn@gmail.com</a>
Ledamot	Calle Hagman	0705 28 33 11	<a href="mailto:calle@callehagman.se">calle@callehagman.se</a>
Ledamot	Anette Eliesersson	0703 84 72 89	<a href="mailto:anette.eliesersson@telia.com">anette.eliesersson@telia.com</a>
Ledamot	Sigvard Sjöbom	0705 80 78 97	<a href="mailto:nilssigvard@hotmail.com">nilssigvard@hotmail.com</a>



## VI TIPSAR OM....

**BOULE** - Åsa Bouleklubb spelar på boulebanan vid fritidsgården, Åsa varje måndag och onsdag, från maj kl. 10.00. Vintertid inomhusspel i Kungsbacka kommuns boulehall.  
Kontaktperson: **Bertil Moberg** tfn: 070 695 18 55

**BOENDEFRÅGOR** – Välkomna att kontakta **Cissi Tuorilin** på Mäklarhuset i Åsa, Tfn: 070 863 6090 alt [cissi@maklarhuset.se](mailto:cissi@maklarhuset.se)

**SENIORBOENDE** - Bostadsfrågor för seniorer drivs av **Rolf-Arne Ullaeus**, tfn: 65 56 18 eller 070 579 02 55 alt. [rolf-arne@telia.com](mailto:rolf-arne@telia.com)

**BRIDGE ÅSA-FRILLESÅS BRIDGEKLUBB** – Håll huvudet igång – Spela bridge!  
SPF anordnar i samarbete med bridgeklubben.  
Kontaktpersoner: **Jette Hultén**, tfn: 65 50 33 och **Rolf Gustavsson**, tfn: 070 821 25 71

**FRISKVÅRD. Tisdagar 9.15-10.30.** I brist på gympaledare promenerar vi numera.  
Höstsäsongen börjar preliminärt den 12 september. Kontaktperson **Maisie Andreasson**  
tfn: 073 772 68 56. Både män och kvinnor kan delta.

**FÖRSÄKRINGAR** – många försäkringsbolag har pensionärsrabatter. Kontrollera både rabatter och grundpris med ditt försäkringsbolag!

**SNICKARVERKSTAD.** Vill du slöjda är du välkommen till snickarverkstaden på Bollvägen måndag och torsdag mellan 09.00 – 12.00. Kontaktperson **PO Svenningstorp**, tfn 070 110 80 90

**ÅSA365** en samhällsförening som ska se till att Åsa utvecklas och med visionen att det händer något positivt alla årets 365 dagar. Öppen för företag, föreningar och enskilda personer som vill stödja Åsa med 150 kronor/år.  
För närmare information: **Rolf-Arne Ullaeus**, tfn: 65 56 18 eller 070 579 02 55

**SENIORKÖREN** – Vill du sjunga i kör?  
Kontaktperson: **Helena Spets**, tfn 0760 0300 511 eller 0340 740 511

**STUDIEFÖRBUNDET VUXENSKOLAN, KUNGSBACKA** anordnar rabatterade kurser för medlemmar i SPF. Tfn: 0300 – 170 45

**TEMATRÄFFAR** kan anordnas efter behov i aktuella ämnen.

**TRÄFFPUNKT ÅSA.** Öppen tisdagar ojämna veckor mellan 0900 - 1200. Bollvägen 131

**ÄLDREKONSULENT.** Eva Formbäck på kommunen är behjälplig med alla typer av äldrefrågor. Tfn 0300 83 59 00

Vi sponsras av **Mäklarhuset** i Åsa, **Cissi Tuorilin**, Tfn: 070 863 60 90 alternativt [cissi@maklarhuset.se](mailto:cissi@maklarhuset.se)

# Mäklarhuset



## Ett smartare val för din bostadsaffär

Vill du ha goda råd och samtidigt få en värdering?

Boka en kostnadsfri muntlig värdering idag.

Då får du även rådgivning om hur vi på bästa och tryggast vis hanterar en eventuell försäljning.

Välkommen att kontakta Mäklarhuset i Åsa!

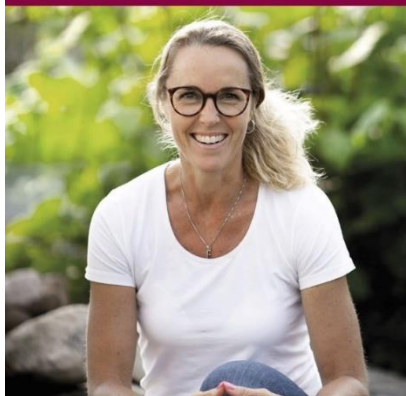

STOLT PARTNER TILL  
SPF SENIORERNA I ÅSA

CISSI TUORILIN  
Tel: 070-863 60 90  
cissi.tuorilin@maklarhuset.se

MÄKLARHUSET ÅSA  
Polisvägen 13  
asa@maklarhuset.se  
maklarhuset.se/asa

