



Varmt välkommen till en ny säsong med SPF Botkyrka!
Vi drar igång direkt med aktiviteter redan denna vecka, Riktigt bråttom är det att anmäla sig till en fin skärgårdstur på torsdag som vi aviserade redan i sista veckobrevet före sommaruppehållet, se nedan.
Inför hösten skulle vi i styrelsen behöva hjälp med att hitta och hålla ordning på nya dagsresor. Du som vill göra en insats, hör av dig till någon i styrelsen!

Detta händer:

Lö 19/8 kl 12-17

Slagsta Gilles Spelmansstämma Tumba bruk:
12.00 Stämman öppnar
13.00 Invigning av stämman, därefter Allspel
13.30 -17 Scenspel med flera grupper och enskilda spelmän
Ni får fin blandad Svensk Folkmusik. *Gratis entré!*

Kom, Lyssna Spela Njut Fika. Servering hela dagen. Vid regn är vi inomhus.
Välkomna!

- Må 21/8 Höstprogrammet skickas ut till samtliga medlemmar. Det tar förmodligen några dagar innan det landar i din brevlåda.
- Ti 22/8 kl 10.00 Anders Magnussons hälsoträff drar igång för hösten.
- On 23/8 kl 11.00 Vi startar höstens vandringar med en vandring kring Lida den 23 augusti. Vi träffas vid parkeringsplatsen vid Lida kl 11.00 och vandrar sedan ca 5 km. Vi äter medhavd matsäck efter vandringen. Du kan också i stället äta på Lidas restaurang. Försök gärna att samåka. Kontakta Saga eller Jarl så hjälper vi till med att ordna det.
- To 24/8, kl 08.00 **Brådskanie!** Utflykt till ögruppen Skarv i yttre skärgården. Jarl Johansson har lyckats ordna några platser till utöver de 20 som redan är bokade. Anmäl dig snabbt till Jarl och betala in 949 kr till pg 619573-9. Anmälan är bindande. Utförlig information längre ned i veckobrevet.
- Senare:**
Må 28/8 kl 13.00 Första månadsträffen. Temat är Bellman.
Medverkande: Musikduon Barokoko
Plats: Tumbafoajén

* * * * *

I höst har vi ett samarbete med STF:s (Svenska Turistföreningen) Botvid-avdelning, de har ett stort antal aktiviteter på gång. Se Kalendariet i programbladet som ni får under den kommande veckan. I veckobreven kommer vi att närmare beskriva dessa och ange hur man anmäler sig, och vad det kostar som icke medlem i STF. I augusti har vi:

- Ti 29/8 kl 14.00 Subtopias utomhusgalleri i Alby
Runt Subtopia finns det ett utomhusgalleri med ett 30-tal verk av konstnärer från hela världen. Urban konst är samlingsnamn för grafitti och street art. Street art är som vanlig konst med den skillnaden att det är gjort i offentliga utrymmen. Det kan vara

allt från skulpturer till väggmålningar och stickkonst. Vi kommer att gå en kort promenad med guide som kommer att berätta om de olika konstverken och om byggnaderna i Subtopiaområdet och dess historia.

- **Samling:** utanför Subtopia, Rotemannavägen 10, Alby , 14:00
- **Plats:** Alby
- **För vem?** Alla
- **För mer information och anmälan:** Monica Erlandsson 070-3689222
- **Pris:** 120 kr för icke-medlem i STF (80 för medlem)

* * * * *

Båtresa till ögruppen Skarv i Stockholms yttre skärgård med båten Sjöbris

Båtresa till ögruppen Skarv i Stockholms yttre skärgård med båten Sjöbris

Den 24 augusti åker vi med Blidösundsbolagets skärgårdsexpedition till eftertraktade Skarvs skärgård som bjuder på fantastiska hamnvikar, historiska ristningar från 1600-talet och orörd natur med rikt djur- och fågelliv.

Havsbandsexpeditionen startar klockan 08:00 i Stockholm och ombord på m/s Sjöbris är vår karismatiske kapten Göran P Sjödin som guidar med sin stora kunskap om skärgården. Under resan kommer det serveras morgonkaffe med smörgås och en kallskuren lunchbuffé. Det är alltså samma båt och samma guide som vi åkte med den 30 maj till bl a Älvsnabben.

Kostnaden för resan är 949:-

Just nu är det 22 st som bokat resan. Vi har fått ytterligare 5 platser reserverade. Dessa är reserverade t o m 21 augusti, kl 15.00. Först till kvarn gäller. Ytterligare information om resan samt bokning gör du till Jarl Johansson på jarl@percico.com eller 070-755 32 55. Efter att du fått bekräftelse på att du fått plats betalar du till föreningens plusgiro, 61 95 73-9. **Bokning måste du göra senast kl 15.00 den 21 augusti, alltså**

snabba puckar! Alla deltagare får sedan ett mail med biljett och detaljerad information om resan.

* * * * *

To 30/8 kl 17.00

Ålandskryssning med skaldjursplatå, med Viking Cinderella. Du anmäler dig direkt till Charterbuss som hanterar bokningen.

Erbjudandet är riktat till seniorföreningar. Ni får en välfylld platå med färsk hummer, havskräftor, insjökräftor, vinkokta musslor, färska räkor, rökta räkor, krabbor, ostron och tonfisk-sashimi. Helt ljuvligt! Rätterna serveras med bröd, smör, ost och tillbehör.

Cinderella avgår kl 17.00 från Stadsgården och är åter dagen efter kl 14.00, ni erhåller era biljetter i terminalen innan ni går ombord på Cinderella.

Kl 18.00 avnjuter vi skaldjursplatån. Drycker beställes i restaurangen.

Under kvällen kommer det finnas underhållning i piano-baren, puben, café Melody och i Etagé.

Pris per person när två delar hytt:

Del i insideshytt samt skaldjursplatå 788 kr/person.

Tillägg för enkelhytt och andra hyttkategorier.

Frukost 145 kr

Brunch 230 kr

Boka denna resa [här](#).

Undrar du över något, mejla eller ring:

resetjanst@charterbuss.se alt 0550-83346

* * * * *

Royal Stockholm Cruise Line kör en kombinerad kanalbåt- och busstur då och då under sommaren. Temat är Slussar och choklad.

Royal Stockholm Cruise Line





KANAL & CHOKLAD

Med M/S Wasa Lejon får du uppleva en av de absolut vackraste delarna av Göta Kanal. Hon går mellan Berg - Borensberg och bjuder redan från start på en hisnande upplevelse. Det är en imponerande slusstrappa som vid första anblicken ser omöjlig ut att bestiga.

Färden går vidare genom en levande landsbygd med hus och herresäten från 1700- och 1800-talet. Vi åker längs alléer av ståtliga lövträd. Sammanlagt passerar vi nio slussar. Bland annat Östergötlands enda handdrivna sluss i Borensberg. Under den här turen får

du också en alldeles speciell upplevelse när vi passerar över akvedukterna i Ljungsbro och Borensberg.

Ombord finns fullständig bar, cafeteria & restaurang. Avresa med förstklassig turistbuss från cityterminalen i Stockholm kl: 07.00 Guidad kryssning med M/S Wasa Lejon på Göta kanal. Avgång från Bergs slussar kl 10.00 med ankomst till Borensberg kl 13.30. Under kryssningen serveras en lunch med smör, bröd, läsk eller lättöl samt kaffe på maten.

Vid ankomst till Borensberg reser vi vidare med vår buss till Cloetta choklad där vi gör en timmes uppehåll mellan 14.00 – 15.00. Vi är sedan åter cityterminalen i Stockholm kl 18.00.

Datum ni kan välja att resa 2023: 2/9, 9/9, 16/9.

Pris per person 895:- inkl moms. (ordinarie riktpreis 1295:-)

Bussanslutning finns även från Södertälje, Scandic Hotell 07.20 och åter 17.40 samt från Nyköpings busstation 08.30 och åter 17.00. Bokning och mer information: 011- 12 78 01 / 08 – 21 00 25. bokningen@rscl.se

E-postinfo@rscl.se

* * * * *

Mer från Botkyrkajulkonsert:

Lö 23/9 kl 12.00

Årets kulturhändelse i Botkyrka.

Kulturdagen I Nöd och Lust

Med start kl 12.00 i Folkets Hus Hallunda

bjuds man på

- 1) Presentation och bakgrund till konceptet "Sveriges nya landskapsmåltider"
- 2) Servering av Stockholms nya landskapsmåltid (varmrätt och efterrätt)
- 3) Teaterföreställningen "I Nöd och Lust" (en fars baserad på den klassiska Gröna Hissen) med Roslagsteatern.

Det är ett fantastiskt tillfälle som kanske aldrig kommer igen. Ytterligare info och detaljer finns i den bifogade filen "[bjk flyer 28 maj](#)"

VI SES PÅ EN SCEN NÄRA DIG

Hälsar Håkan Esterling, ordf Kulturföreningen BJK

* * * * *

Ett förslag på en inte alltför krävande aktivitet, som ger motion, är discgolf (frisbeegolf). Det finns ett antal banor, normalt gratis. I Stockholmstrakten. De närmsta är Visättra i Flemingsberg, Sättra vid Bredängs camping och Flottsbro (långt att gå och backigt). Siggesta gård på Värmdö har också en rolig mingolfbana, fotbollsgolf och en klätterbana, men inte gratis.

* * * * *

Vill du vara med och teckna med blyerts?

Vi har förut haft en kort kurs i att teckna inom SPF och skulle vilja fortsätta med det. Inget är bestämt än om tider, men är du intresserad av att vara med, hör av dig till Britta Berglund, se Kontaktinformation.



En riktigt skön sommar tillönskas er alla från oss i styrelsen gm *Elisabeth Bäckman*, ordförande, och *Håkan Thunberg*, redaktör

Kontaktuppgifter:

SPF Seniorerna Botkyrka: botkyrka@spfseniorerna.se

Elisabeth Bäckman: elisabethbackman@outlook.com 072-253 63 39 Krokvägen 8, 14638 Tullinge	Håkan Thunberg: hakanthunberg5@gmail.com 073-962 03 34
Anders Magnusson andersmagnusson7@gmail.com 073-979 17 88	Saga Andersson anderssonsaga@outlook.com 070-870 66 54
Lennart Blixth blixthlennart@gmail.com 070-322 00 17	Marianne Backman mariannebackman1950@gmail.com 070-286 15 10
Jarl Johansson jarl@percico.com 070-755 32 55	Kerstin Risveden kerstin.risveden@outlook.com 070-749 05 12
Britta Berglund briber30@gmail.com 073-805 28 38	

Botkyrka Riksteaterförenings har uppehåll till 16/9.

Bio – Opera – Teater – Konst – Musikal – Konferens – Mötesplats



TUMBASCENEN

BIO 20 aug - 28 sept 2023



Book Club – The Next Chapter

Söndag 20 aug kl 17.00
Tisdag 22 aug kl 14.00 (cafébio)
Onsdag 23 aug kl 19.00
Ingen åldersgräns Längd: 1.48
Biljettpris: 120 kr
Cafébio pris: 130 kr



Operation Napoleon

Söndag 27 aug kl 19.00
Onsdag 30 aug kl 19.00
Torsdag 31 aug kl 14.00 (cafébio)
Från 15 år
Längd: 1.52
Biljettpris: 120 kr
Cafébio pris: 130 kr



The Equalizer 3

Söndag 3 sept kl 19.00
Onsdag 6 sept kl 19.00
Torsdag 7 sept kl 14.00 (cafébio)
Från 11 år
Längd: 1.43
Biljettpris: 120 kr
Cafébio pris: 130 kr



War Pony

Tisdag 5 sept kl 13.00 (soppbio,
soppa & bröd + kaffe från kl 12.00)
Tisdag 5 sept kl 19.00
Från 15 år
Längd: 1.55
Biljettpris: 120 kr
Soppbio pris: 160 kr

Cafébio = fika ingår i biljettpriset (130 kr), serveras 1 timme innan föreställningen börjar.



Min enastående mamma

Söndag 10 sept kl 19.00
Onsdag 13 sept kl 19.00
Torsdag 14 sept kl 14.00 (cafébio)
Från 11 år
Längd: 1.37
Biljettpris: 120 kr
Cafébio pris: 130 kr



Avgrunden

Söndag 17 sept kl 17.00
Onsdag 20 sept kl 14.00 (cafébio)
Från 11 år
Längd: 1.40
Biljettpris: 120 kr
Cafébio pris: 130 kr



Mord i Venedig

Söndag 17 sept kl 19.00
Tisdag 19 sept kl 14.00 (cafébio)
Onsdag 20 sept kl 19.00
Från 11 år
Längd: 2.05
Biljettpris: 120 kr
Cafébio pris: 130 kr

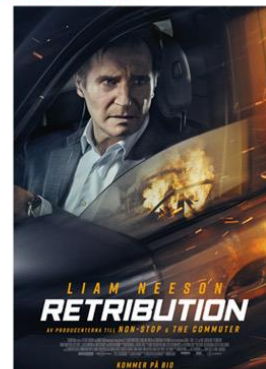

Retribution

Onsdag 27 sept kl 19.00
Torsdag 28 sept kl 14.00 (cafébio)
Från 11 år
Längd: 1.30
Biljettpris: 120 kr
Cafébio pris: 130 kr

Alla vuxenfilmer har svensk text och barnfilmer svenskt tal, om inget annat anges.



Tänk på våra allergiker!

Använd inte starka
parfym, tack!

www.tumbascenen.se

Tel: 08-530 302 60 Adress: Utbildningsvägen 2, Tumba

I samarbete med: BOTKYRKA KOMMUN

Är du medlem
i HSB eller HGF?
Då har du rabatt på
våra evenemang på
Tumbascenen!

THE END